

Update April 2011 zum CPUWIN 3.5.1.35 *Stand 07.04.2011*

Wichtig zum CPUWIN - Version ab 3.5.0.x.....	3
Wichtig bei Windows 2008 mit Vista / WIN7- Client ab CPUWIN Version 3.5.1.30	3
Update - Version 3.5.1.35 – Neu im GP	4
Neu im GP – Emailimport aus Tobit David.fx® 2011.....	4
Neu im GP – Positionsart Lieferadresse	5
Neu im GP – Einschränkung bei Positionsart „Zusatztext“	6
Neu im GP – Platzhalter Wartung.....	6
Neu im GP – Gemeinsamer Datenzugriff.....	7
Update - Version 3.5.0.15 – Neu im GP	8
Neu im GP – Kundenbezogene automatische Schlusstexte	8
Update - Version 3.5.0.15 – Neu im GP	9
Neu im GP – Belegbaumfilter- einfach super	9
Neu im GP – syska EuroFiBu 2011	11
Update - Version 3.5.0.14 – Neu im GP	11
Neu im GP – Datanorm Online® Version 2.0.....	11
Vorankündigung – IDS connect®	11
Neu im GP – Kopftextverwaltung verbessert	12
Update - Version 3.5.0.12 – Neu im GP	13
Neu im GP – Externe Ordnerstrukturen für Stamm erweitert	13
Version 3.5.1.35 - Neu in Zusatzpaketen	14
Neu im ZP „OP-Verwaltung“ – "OP-Buchungen löschen"	14
Version 3.5.1.35 - Neu in Zusatzpaketen	16
Neu im ZP „CPUWIN Büroplaner“ – "Blaue Taste erweitert".....	16
Neu im ZP „Externe Dokumente“ – Öffnen Dokumentenordner	18
Neu im ZP „Posteingang“ – Kopie an Projekte bei Splittbuchung.....	18
Neu im ZP „OP-Verwaltung“ – Buchungsvorlagen	19
Neues Zusatzpaket „Schnittstelle Zahlungen“.....	20
Neu im ZP „Jumbo“ – Festpreis erweitert.....	21
Version 3.5.0.30 - Neu in Zusatzpaketen	22
Neu im ZP – Posteingang – Kennzeichen Freigabe bezahlt	22
Version 3.5.0.13 - Neu in Zusatzpaketen	22

CPUWIN Updatebrief 3.5.1.35	2
Neu im ZP – Posteingang - Scannerautomatik	22
Neu im ZP – Posteingang – Freigaben erweitert.....	23
Neu im ZP – Posteingang – Meine Posteingänge.....	24

Neue Handbücher:

- HB CPUWIN Module Übersicht
- HB CPUWIN GP „Emailimport ab CPUWIN 3.5.1.35“ (03/2011)
- HB CPUWIN ZP „Automatische Dokumentenanhänge“ (10/2010)
- HB CPUWIN ZP „Universelles Unternehmensreporting“ (03/2010)
- HB CPUWIN ZP „SVS 3.0 (03/2010)“
- HB CPUWIN ZP „Periodengetrennte Buchung“ (04/2010)
- HB CPUWIN ZP „Erweiterte NK-RE-Buchung mit Kosten“ (04/2010)
- HB CPUWIN NK „Eigenleistungen buchen“ (04/2010)
- HB CPUWIN ZP „Mobile Materialbuchung mit Scanner“ (04/2010)

Informationen für Fachhändler:

- Checkliste für das Update 3.5.1.35 (03/2011)
- HB CPUWIN GP Regelmäßige Wartungsarbeiten im CPUWIN (03/2011)

Informationen für den Anwender:

GP = Grundpaket, ZP = Zusatzpaket

Wichtig zum CPUWIN - Version ab 3.5.0.x

CPUWIN Systemvoraussetzungen ab CPUWIN 3.5 und höher:

Auf Grund der Umstellung unserer Programmierumgebung auf Delphi 2010 wird das CPUWIN ab Version 3.5 nur noch auf Rechner mit dem Betriebssystem Windows 2000 und höher lauffähig sein.

Auf Windows 98 Rechner läuft das CPUWIN ab Version 3.5 nicht mehr!

Wichtig bei Windows 2008 mit Vista / WIN7- Client ab CPUWIN Version 3.5.1.30

Das gesamte Prinzip der Speicherung des CPUScriptrunner wurde an die Rechteverwaltung von Windows Vista / 7 + Windows- Server 2008 angepasst.

Der CPUScriptrunner wird immer wenn eine CPUWIN installiert ist, im CPUWIN-Pfad gespeichert, und nicht mehr unter \Windows\System32 (oder syswow64).

Somit gibt es keine Probleme mit der Windows- Rechteverwaltung mehr.

Wichtig für den Fachhändler, wenn 2008-Server und Vista oder WIN7- Client:

Nach dem CPUWIN-Update auf 3.5.1.30 bitte auf jedem Arbeitsplatz die Clientinst.exe starten und speichern.

Update - Version 3.5.1.35 – Neu im GP

Neu im GP – Emailimport aus Tobit David.fx® 2011

Im CPUWIN 3.5.1.35 ist es nun möglich Emails aus Tobit David.fx® zu importieren.

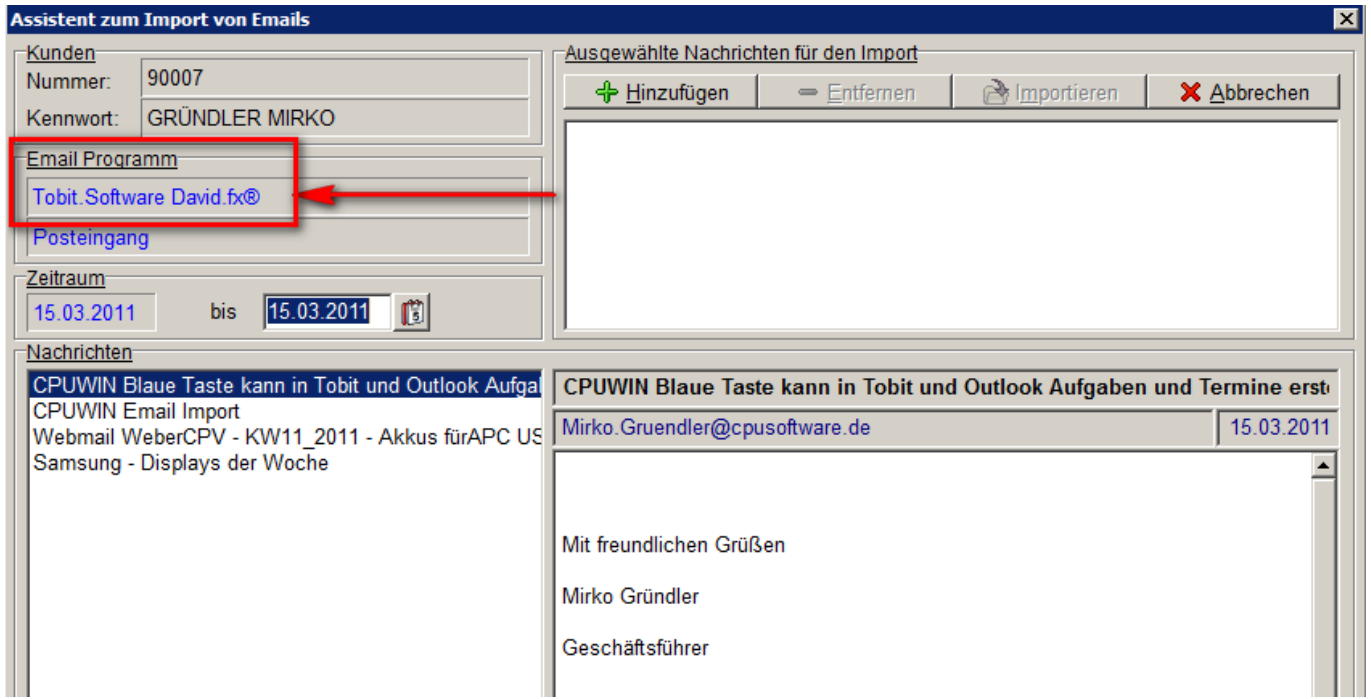

Hierzu beim Importassistent einfach Tobit Software David.fx® auswählen.

Alle weiteren Funktionen sind im Handbuch CPUWIN GP Email Import beschrieben.

Neu im GP – Positionsart Lieferadresse

Im CPUWIN 3.5.1.35 wurde die Möglichkeit geschaffen, im Beleg Adressen aus den Stammdaten in die Positionen zu übernehmen. Hierfür wurde eine neue Positionsart „Lieferadresse“ implementiert.

The screenshot shows a software interface for a customer address. At the top, there is a header for 'Immobilien-gesellschaft' with address details: 'Wohn-gut zu Hd. Frau Erler Adickesallee 12, 09120 Chemnitz'. Below this, a customer selection dropdown is open, showing options: 'Kunde', 'Mitarbeiter', 'Adresse', 'Kunde', and 'Lieferant'. A red arrow points from the 'Lieferant' option to the 'Lieferanschrift:' field. The 'Lieferanschrift:' field has a dropdown menu open, showing 'Kunde' selected. Below this, there are fields for 'Name 1: Max Meier', 'Strasse: An der Kante 4', 'PLZ / Ort: 09350 Lichtenstein', 'Telefon: 037204-8544444', and 'Bemerkung: Lang klingeln'. A 'Suche Liefera...' search icon is also visible. On the right side, a 'Positionsart:' dropdown menu is open, listing various position types. The 'Lieferadresse' option at the bottom of this menu is highlighted with a red box and a red arrow.

Hier können alle Adress-Stammdaten ausgewählt werden, auch Lieferanschriften des Kunden. Wenn keine Lieferanschrift im Kunden eingetragen wurde, wird die Standardadresse von Register 1 des Kunden vorgeschlagen. Alternativ kann in die Felder auch ein manueller Eintrag erfolgen.

Monteurauftrag Nr.: 20110957

Kunde : D00002
Datum : 25.02.2011

Position	Menge	Beschreibung	Einheitspreis in EUR	Gesamtpreis in EUR
1	1,00 Stck	Eckreguliertventil austauschen komplett,R 1/2"	6,21	6,21

Einbauort:

Adresse:
Armin Meier

09350 Lichtenstein
An der Kante 4

Ansprechpartner:
Max Meier
Telefonnr.:
037204-8544444

Bemerkung:
Lang klingeln

Hinweis für den Fachhändler:

Für den Druck der Lieferadresse muss im Formular „Block 97“ vorhanden sein und ggf. angepasst werden.

Neu im GP – Einschränkung bei Positionsart „Zusatztext“

Die Positionsart Zusatztext ist ab Version 3.5.1.35 im Beleg nur noch auswählbar, wenn in den Beleggrundlagen der Dimensionstext sowie der Langtext nicht eingeschaltet wurde. Der Zusatztext ist nicht formatierbar und sollte daher keine Verwendung mehr finden.

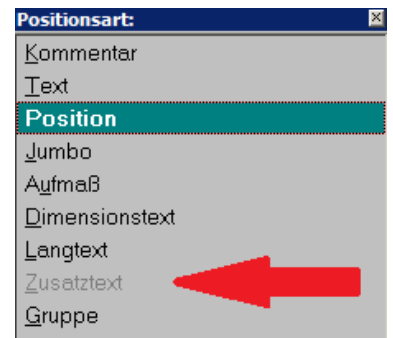

Neu im GP – Platzhalter Wartung

Für Word gibt es jetzt neue Platzhalter für das Wartungsmodul.

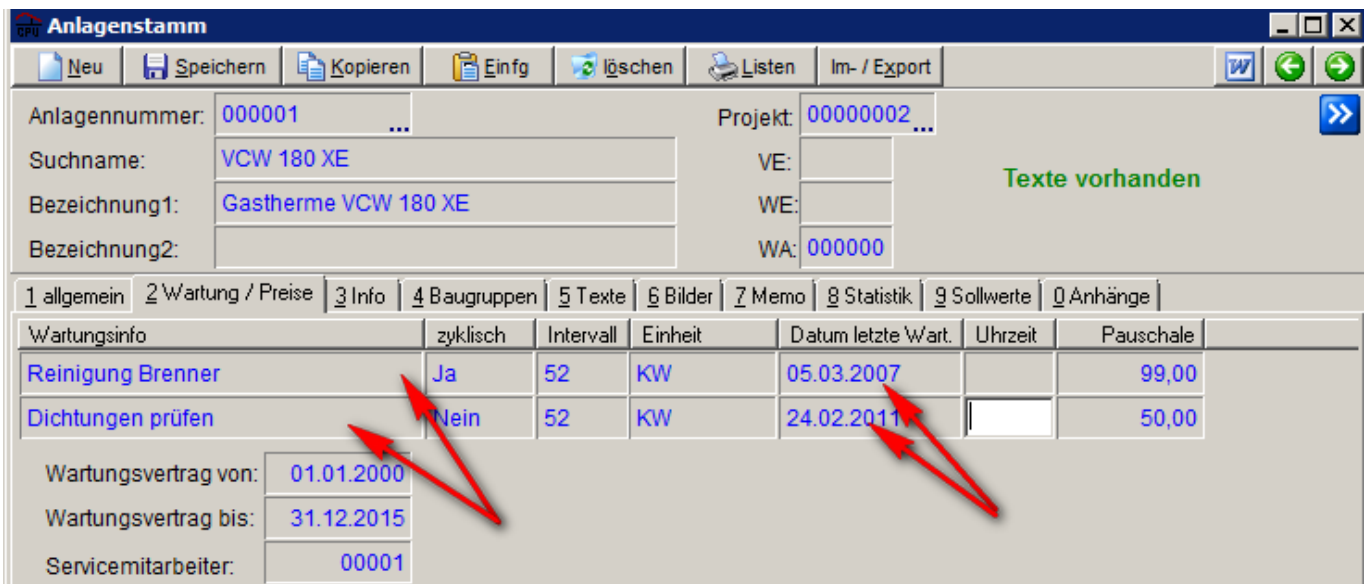

CPUAniWartInfo1 Name Wartungsinfo1
 CPUAniWartInfo2 Name Wartungsinfo2

CPUAniLetztWart2 Datum letzte Wartung 1
 CPUAniLetztWart2 Datum letzte Wartung 2

Neu im GP – Gemeinsamer Datenzugriff

In Stammdaten und Projekten ist es jetzt möglich gemeinsam auf einen Datensatz z.B. Kunden zuzugreifen. Wenn ein Benutzer Änderungen vornimmt, bekommt der andere Benutzer eine Warnung, dass seine Daten überschrieben werden könnten (siehe Bild).

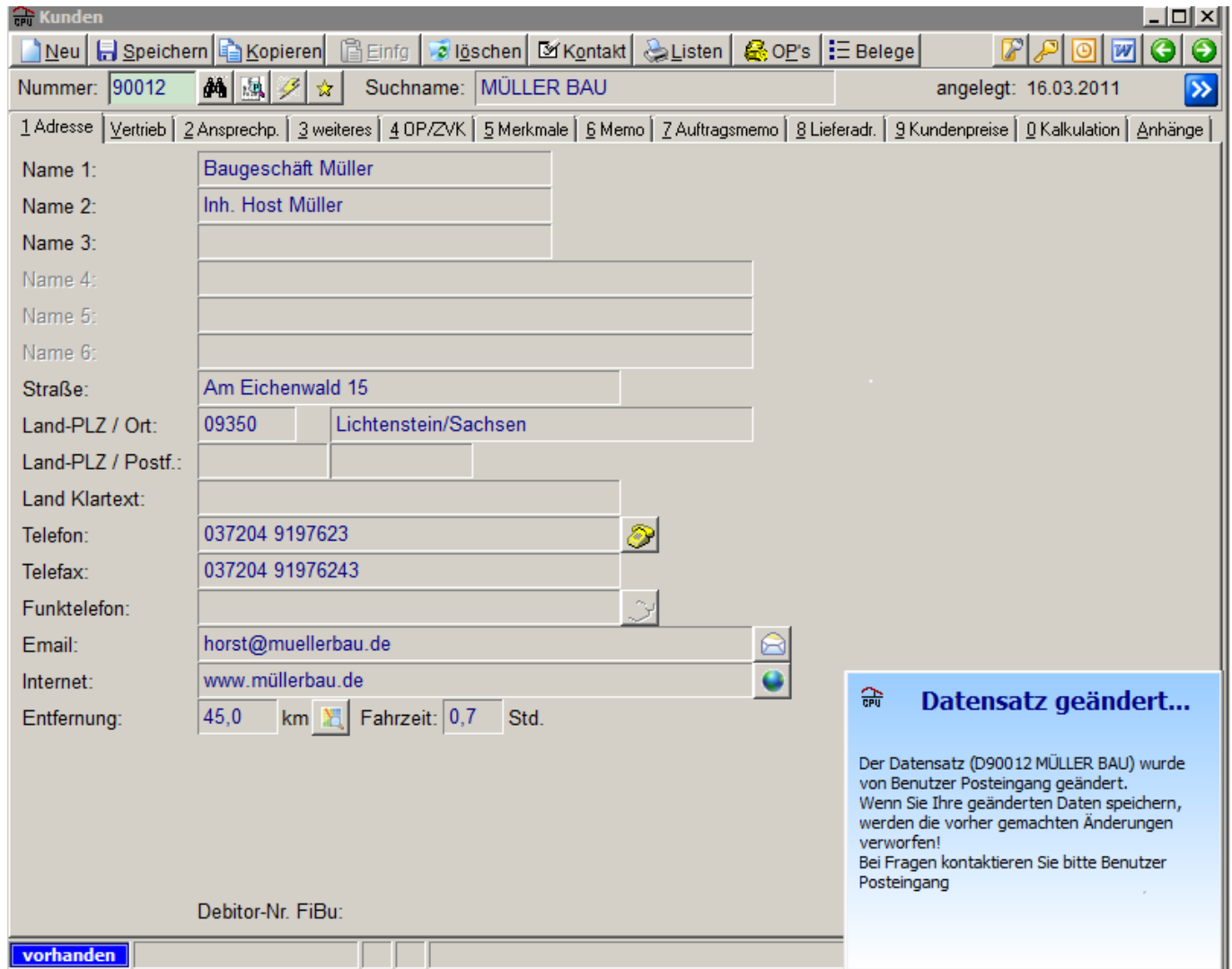

The screenshot shows the 'Kunden' (Customers) window in CPUWIN. The window title is 'Kunden'. The menu bar includes: Neu, Speichern, Kopieren, Einfügen, Löschen, Kontakt, Listen, OP's, and Belege. The search bar shows 'Suchname: MÜLLER BAU' and 'angelegt: 16.03.2011'. The record number is '90012'. The record is categorized as '1 Adresse'. The data fields are as follows:

Name 1:	Baugeschäft Müller
Name 2:	Inh. Host Müller
Name 3:	
Name 4:	
Name 5:	
Name 6:	
Straße:	Am Eichenwald 15
Land-PLZ / Ort:	09350 Lichtenstein/Sachsen
Land-PLZ / Postf.:	
Land Klartext:	
Telefon:	037204 9197623
Telefax:	037204 91976243
Funktelefon:	
Email:	horst@muellerbau.de
Internet:	www.muellerbau.de
Entfernung:	45,0 km Fahrzeit: 0,7 Std.

At the bottom left, there is a status bar with a blue button labeled 'vorhanden'. At the bottom right, a blue warning box is displayed with the following text:

Datensatz geändert...

Der Datensatz (D90012 MÜLLER BAU) wurde von Benutzer Posteingang geändert. Wenn Sie Ihre geänderten Daten speichern, werden die vorher gemachten Änderungen verworfen! Bei Fragen kontaktieren Sie bitte Benutzer Posteingang

Achtung!!!:

Diese Funktion sollte nur von einem CPUWIN Fachhändler eingerichtet werden.

Update - Version 3.5.0.15 – Neu im GP

Neu im GP – Kundenbezogene automatische Schlusstexte

Im Kundenstamm sind 3 kundenbezogene Textbausteine auswählbar, welche einem beliebigen Beleg zugeordnet werden können.

Im Beispiel wird für Kunden aus der Schweiz ein Text zur Steuerfreiheit automatisch eingefügt und ausgedruckt.

Zuerst muss der Text (Im Beispiel „Steuerfrei Schweiz“) in der Textbausteinverwaltung angelegt werden.

Das Bild zeigt den Screenshot der CPUWIN-Kundenverwaltung. Im Vordergrund sind die Daten für den Kunden 'KUNDE SCHWEIZ' (Nummer 06005) zu sehen. Die Währung ist auf EURO eingestellt, das Kreditlimit beträgt 0 (0% ausgeschöpft). Die Preisbasis ist auf 'kalkulierter Preis' gesetzt. Unter 'Mareon Pos.' steht 'mit Stückliste senden'. Im Bereich 'Schlusstext1' ist der Text 'STEUERFREI SCHWEIZ' eingetragen, was durch einen roten Rahmen hervorgehoben ist. Rechts daneben ist das Dropdown-Menü 'drucken in:' ebenfalls rot umrandet und zeigt 'Rechnung' als Auswahl. Ein roter Pfeil weist von dem Text 'Danach können Sie den Text...' auf das Feld 'Schlusstext1' und ein weiterer Pfeil weist von 'Dahinter legen Sie fest...' auf das 'drucken in:'-Dropdown.

Danach können Sie den Text im Kundenstamm unter Reiter 2-weiteres als Schlusstext auswählen. Dahinter legen Sie fest, wo der Schlusstext benutzt wird. Im Beispiel soll der Text in Rechnungen automatisch gedruckt werden.

Pro Kunde können Sie 3 automatische Schlusstexte zu beliebigen Belegen zuordnen. Somit ist es nun z.B. auch möglich Zahlungskonditionen in Angeboten zuzuordnen.

RECHNUNG Nr. 10001240

vom: 30.11.2010 Kunde: D06005

Projekt: 00000001 ULBRICHT PETER

Erstellt durch: Peter Ulbricht

Für unsere Lieferung / Leistung in KW 48 / 2010 legen wir Rechnung wie folgt:

Position	Menge	Einheit	Beschreibung	Einheitspreis	Gesamt
	1,00		Artikel	1.000,00	1.000,00 €
Nettosumme:					1.000,00 €

Zahlungskonditionen:

Zahlbar ohne Abzug bis zum 10.12.2010.

Die Ware bleibt bis zur vollständigen Bezahlung unser Eigentum!

Die Rechnung ist nach § 6, 4 Nr. 1 UStG steuerfrei.

Update - Version 3.5.0.15 – Neu im GP

Neu im GP – Belegbaumfilter- einfach super

Um die Übersicht auf den Belegbäumen zu verbessern, wurde der Belegbaum-Filter etabliert.

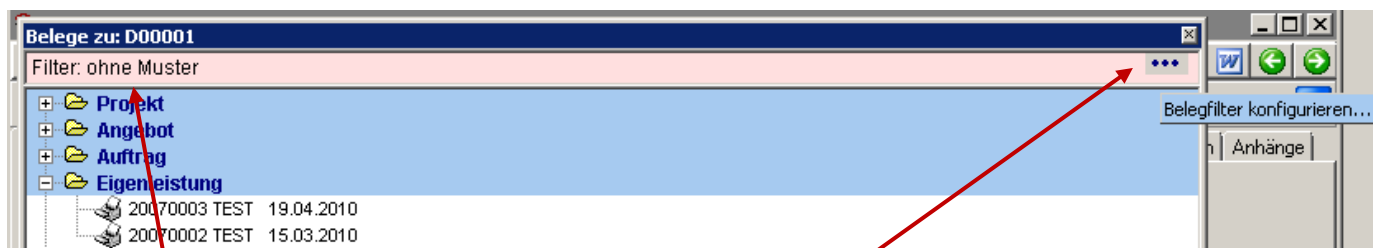

Dieser kann rechts oben (Symbol mit den drei Punkten) konfiguriert werden.



Links oben ist sichtbar, welche Filterfunktion aktiviert ist. Im Bsp. werden alle Belege ohne Musterbelege im Belegbaum angezeigt.

Mit einem linken Mausklick auf die drei Punkte öffnet sich das Konfigurationsmenü. Schnell wird klar, welche Einstellungen möglich sind.

Beleg Filter Einstellungen [X]

Reparaturbelege anzeigen

Wartungsbelege anzeigen

alle sonstigen Belege anzeigen

Service-KZ = "Ja" anzeigen

Service-KZ = "Nein" anzeigen

Muster anzeigen

dieses Jahr anzeigen

letztes Jahr anzeigen

alle anderen Jahre anzeigen

beim Beenden speichern

Abbruch [X] Anwenden [G]

Allgemeine Einstellungen:

Sollen alle anderen Belege außer Reparaturbelege und Wartungsbelege angezeigt werden?

Sollen Musterbelege mit angezeigt werden?

Sollen Belege des aktuellen Jahres ...,
Sollen Belege des letzten Jahres ...,
Sollen Belege aller anderen Jahre angezeigt werden?

Soll der Filter für den Belegbaume beim Beenden gespeichert werden, oder soll er nur einmalig angewandt werden ?

Beleg Filter Einstellungen [X]

Reparaturbelege anzeigen

Wartungsbelege anzeigen

alle sonstigen Belege anzeigen

Service-KZ = "Ja" anzeigen

Service-KZ = "Nein" anzeigen

Einstellungen speziell für das Wartungs- und Servicemodul:

Sollen Reparaturbelege angezeigt werden?

Sollen Wartungsbelege angezeigt werden?

Belege mit dem Service Kennzeichen = Ja
Belege mit dem Service Kennzeichen = Nein anzeigen

Vorsicht Falle!

Werden Belege mit dem Kennzeichen „Muster“ benutzt, so muss man je Belegart einmalig den Filter öffnen und das Häkchen bei „Muster anzeigen“ setzen, um diese wieder im Belegbaum anzeigen zu können.

Neu im GP – syska EuroFiBu 2011

Für die syska EuroFiBu 2011 wurde der ASCII- Import angepasst. Ab jetzt wird auch die neue Version 2011 unterstützt. Wer den Buchungstext 2 und längere OP-Belegnummern übergeben will, kann mit dem Import „Syska EuroFiBu ab Ver. 2011“ arbeiten.

Ansonsten kann auch der „alte“ syska Import „Syska EuroFiBu ab 6.x“ weiter benutzt werden.

Die Einstellung finden Sie unter „Programm -> Grundlagen -> Allg. Grundlagen -> Reiter 5 – FiBu“.

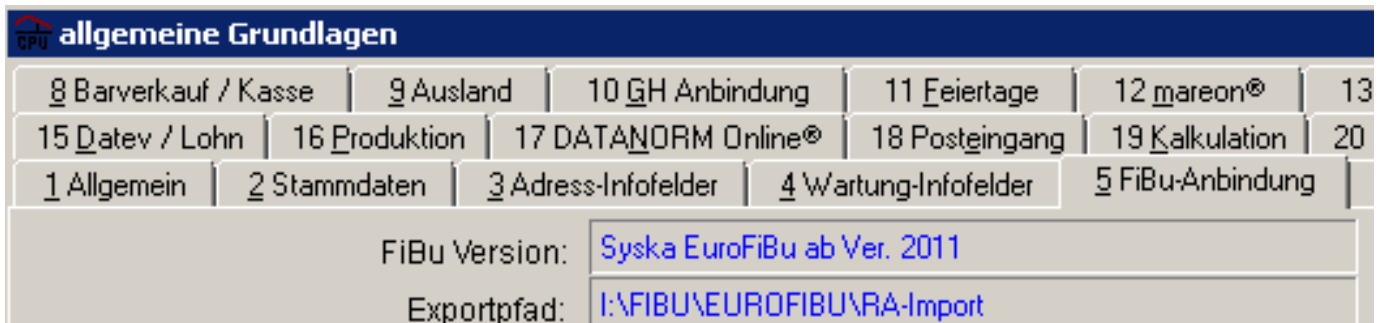
**Update - Version 3.5.0.14 – Neu im GP****Neu im GP – Datanorm Online® Version 2.0**

Ab dem CPUWIN 3.5.0.14 wird Datanorm Online® Version 2.0 unterstützt. Das

Bitte beachten!

Modul wird im CPUWIN Grundpaket angeboten, muss allerdings separat installiert werden.

Mit dem Update auf CPUWIN 3.5.0.14 muss das Datanorm- Programm von Version 1.0 auf 2.0 umgestellt werden.

Wir unterstützen ab CPUWIN 3.5.0.14 nur noch das DDN- Programm V 2.0

Vorankündigung – IDS connect®

Das CPUWIN wird in Kürze auch die Schnittstelle IDS- Connect (z.B. GC-Gruppe) unterstützen. Termin hierfür ist 04/2011.

Neu im GP – Kopftextverwaltung verbessert

Im CPUWIN 3.5.0.14 wurde die Möglichkeit geschaffen, selbst festzulegen, wann die Positionsüberschriftenzeile für Belege (Angebote, ..., Rechnungen) gedruckt wird. Dafür wurde die neue Positionsart „Positionstabelle“ etabliert.

Im Beispiel wird die Positionstabelle (Überschriftenzeile) nach dem „weiteren Text 2“ ausgegeben.

ANGEBOT Nr.: 20100174		Datum : 03.11.2010
<hr/>		
Bauvorhaben:	00000000	
<hr/>		
Sehr geehrte Damen und Herren,		
wir danken für Ihre Anfrage bezüglich der Erstellung eines Angebotes, und bieten Ihnen unter Zugrundelegung der "Allgemeinen Liefer- und Leistungsbedingungen nach VOB" die Ausführung entsprechend Ihrer Aufgabenstellung wie folgt an.		
weiterer Text 1		
weitere Text 2		
<u>Positionstabelle</u>		
weiterer Text 3		

ANGEBOT Nr.: 20100174		Datum : 03.11.2010	
<hr/>			
Bauvorhaben:	00000000		
<hr/>			
Sehr geehrte Damen und Herren,			
wir danken für Ihre Anfrage bezüglich der Erstellung eines Angebotes, und bieten Ihnen unter Zugrundelegung der "Allgemeinen Liefer- und Leistungsbedingungen nach VOB" die Ausführung entsprechend Ihrer Aufgabenstellung wie folgt an.			
weiterer Text 1			
weitere Text 2			
Position	Menge	Beschreibung	Einheitspreis in EUR
			Gesamtpreis in EUR
<hr/>			
weiterer Text 3			

Update - Version 3.5.0.12 – Neu im GP

Neu im GP – Externe Ordnerstrukturen für Stamm erweitert

Die Funktion „externe Ordnerstrukturen“ wurde wie folgt im Grundpaket erweitert:

Stammdaten:

Für Projekt- und Adresstämme gibt es jetzt für die Funktion Word- Einzelbrief eine Festlegung des Speicherortes je Stammdatei. Die bekannten Platzhalter sind anwendbar (auch neu, ging zuvor nicht). Dabei wurden die Platzhalter so erweitert, dass die Adresstypen unterscheidbar sind.

Hier ein Auszug aus einer expath.ini:

[WordPath]

Projekte=%CPULW%\projekte\%CPUAdrKW% %CPUAdr%\word\

Adr_D=%CPULW%\kunden\%CPUAdrKW% %CPUAdr%\word

Adr_K=%CPULW%\Lieferanten\%CPUAdrKW% %CPUAdr%\word

Adr_A=%CPULW%\Adressen\%CPUAdrKW% %CPUAdr%\word

Adr_M=%CPULW%\Mitarbeiter\%CPUAdrKW% %CPUAdr%\word

Version 3.5.1.35 - Neu in Zusatzpaketen

Neu im ZP „OP-Verwaltung“ – "OP-Buchungen löschen"

In CPUWIN gibt es jetzt die Möglichkeit OP-Buchungen zu löschen.

Das erforderliche Dienstprogramm wird über den Menüpunkt

OP --> Stammdaten --> Dienstprogramme --> "OP-Buchungen löschen" gestartet.

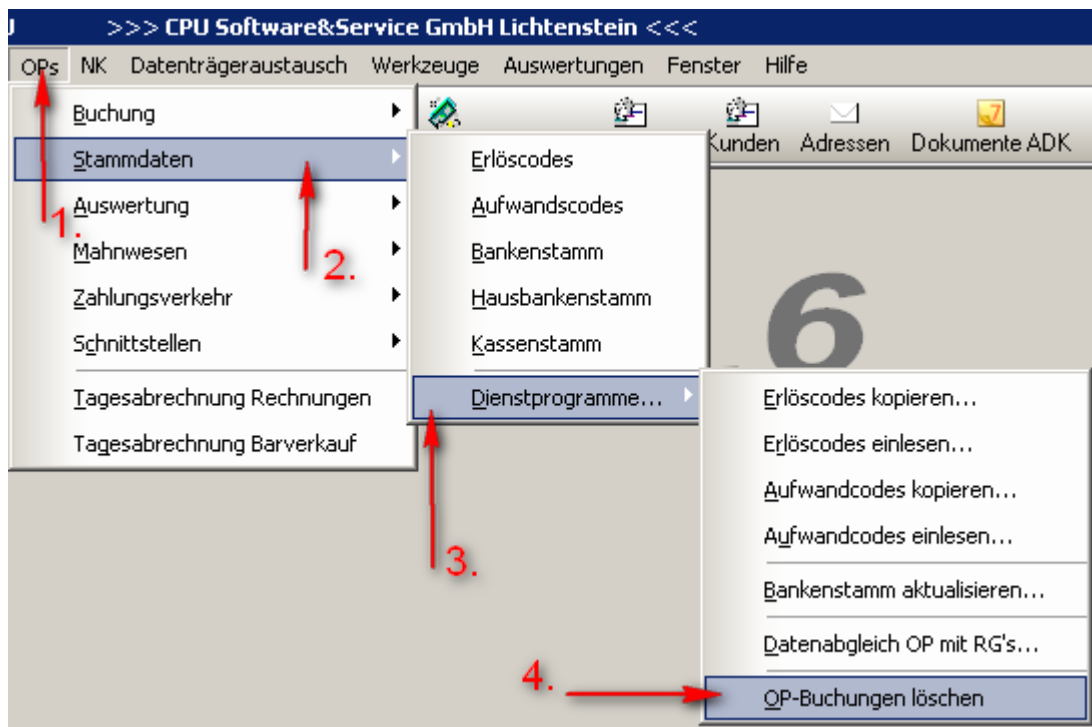

Im Dialog kann die entsprechende Art der OP-Buchung zum löschen ausgewählt werden. Unterschieden wird zwischen: "Rechnungseingängen", "Rechnungsausgängen", "Zahlungsanweisungen sonstige" und "Sonstige Buchungen".

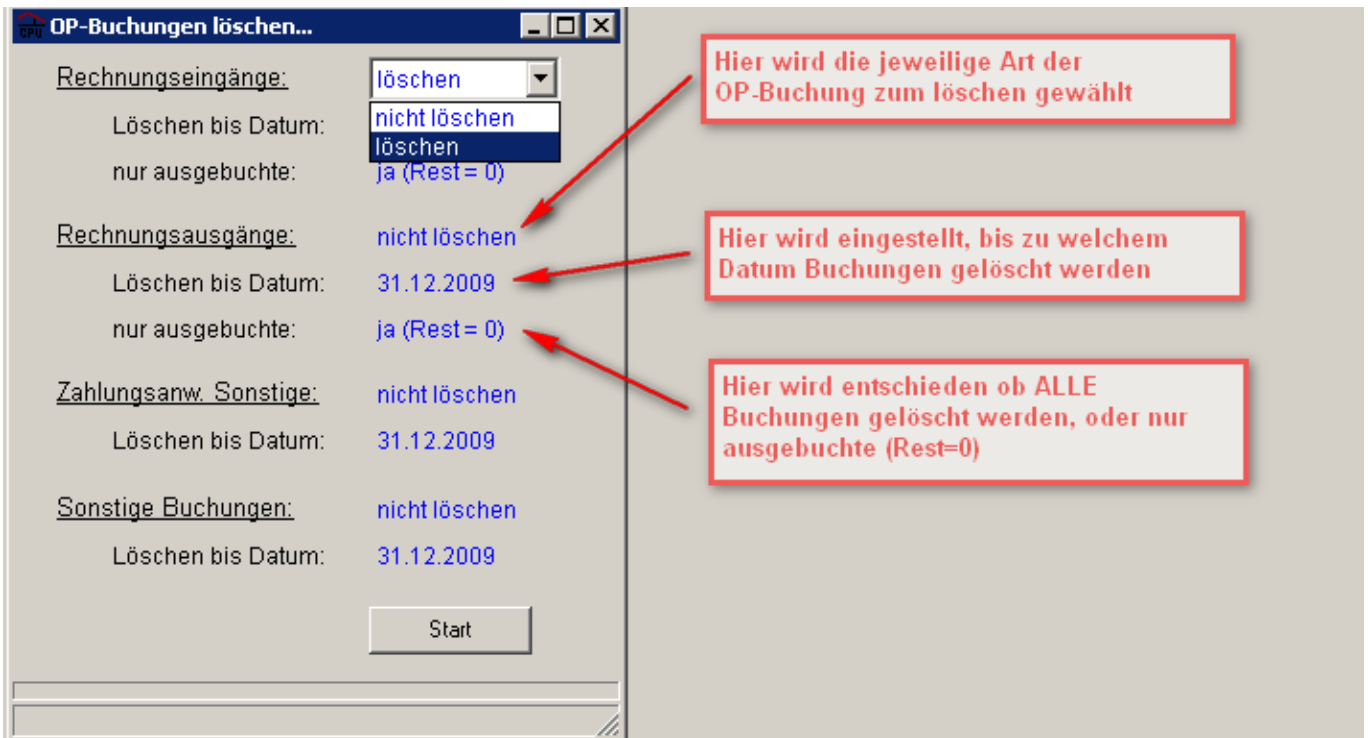

In diesem Beispiel wird erläutert, wie alle bezahlten Rechnungsausgangsbuchungen bis zum 31.12.2009 gelöscht werden.

Beim löschen werden auch alle Buchungen, die mit dieser OP-Buchung in Zusammenhang standen (Zahlungen etc.), gelöscht

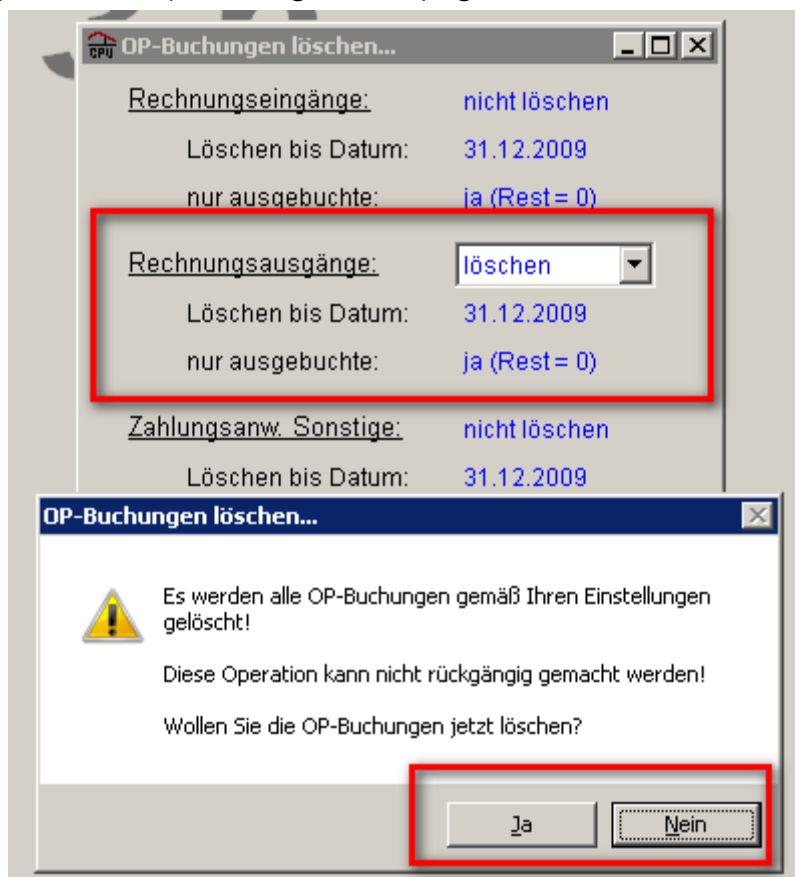

Das löschen kann nicht wieder rückgängig gemacht werden, sie erhalten eine entsprechende Warnung wenn Sie die Starttaste drücken.

Version 3.5.1.35 - Neu in Zusatzpaketen

Neu im ZP „CPUWIN Büroplaner“ – "Blaue Taste erweitert"

Im CPUWIN ist jetzt die Funktion "Blaue Taste" erweitert worden. Bisher wurden Termin und Aufgaben nur an CPUWIN Büroplaner übertragen. In CPUWIN wurde die Schnittstelle für 2 weitere Produkte erweitert.

Somit ist es jetzt möglich Termine und Aufgaben direkt über die "Blaue Taste" an Mirosoft® Outlook und Tobit.Software David.fx® übergeben.

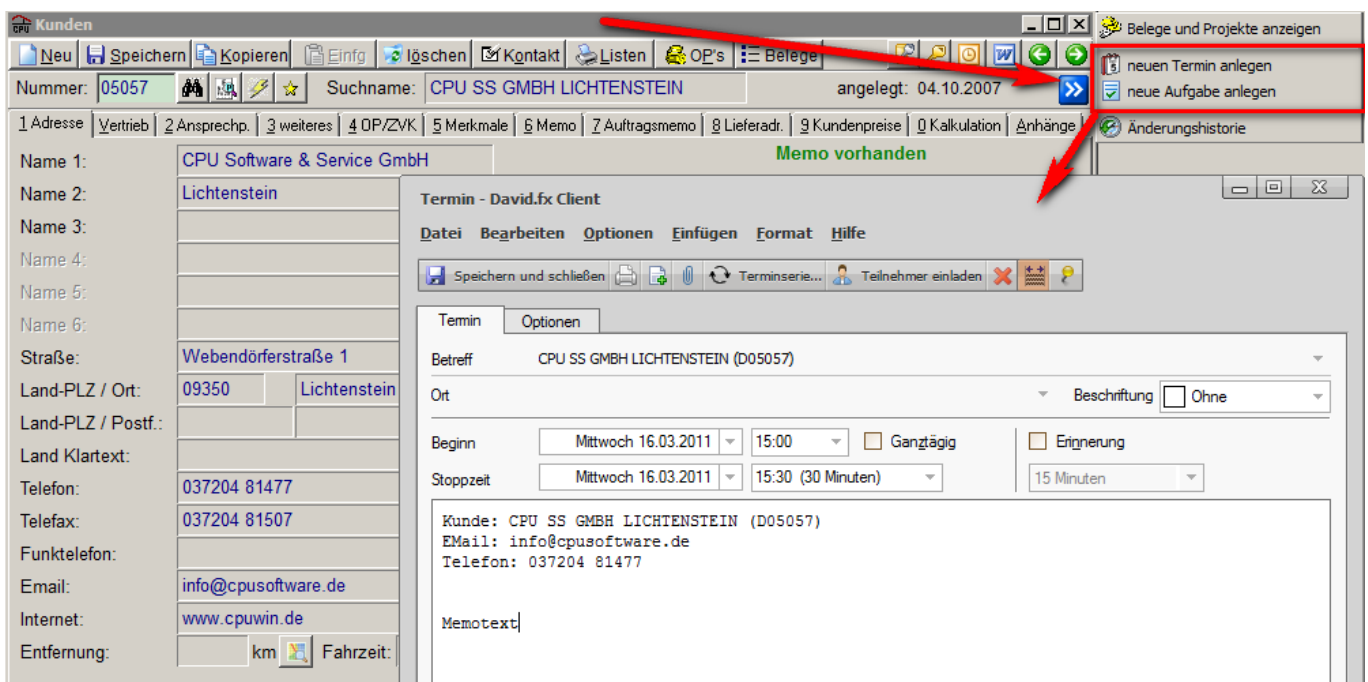

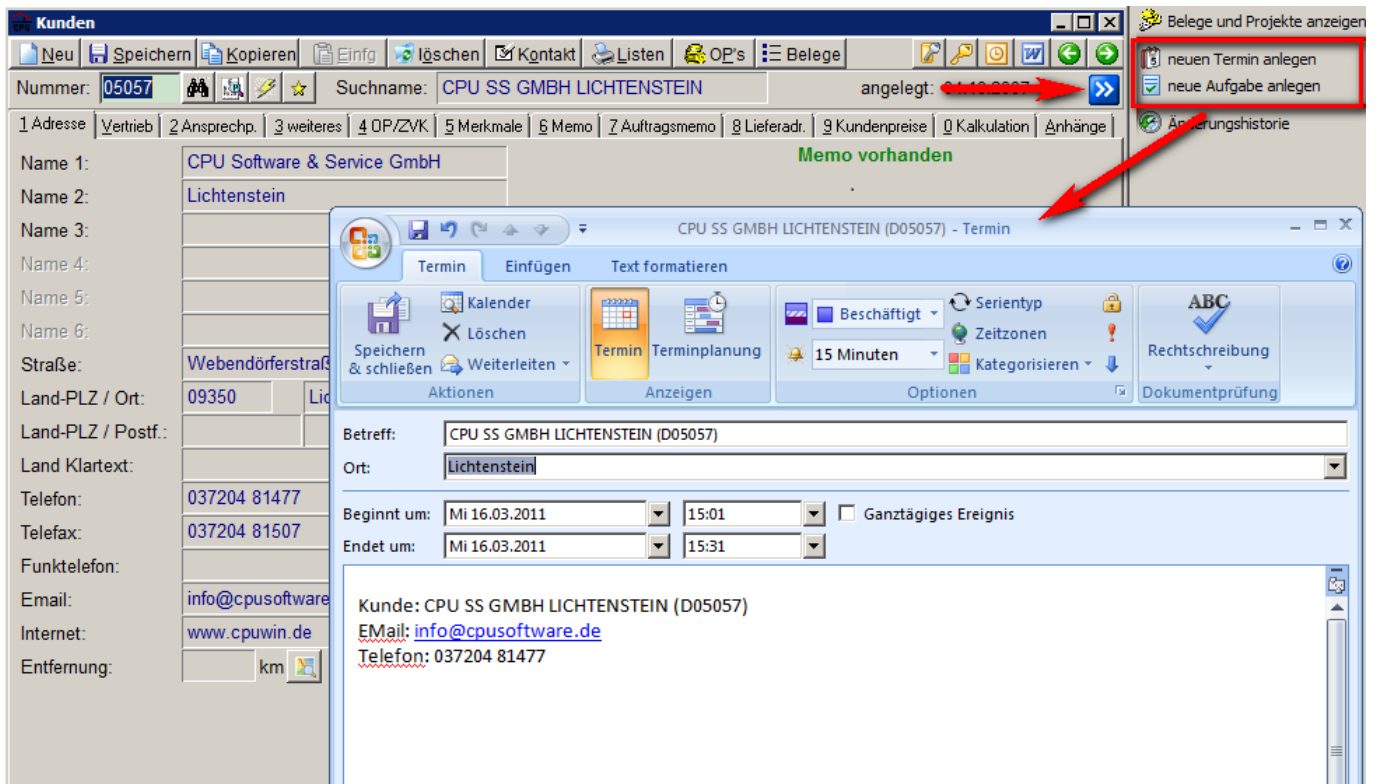

Hinweis für den Fachhändler:

Es gibt in den Allgemeinen Grundlagen (Reiter 7 System) einen Schalter für die Betriebsart.

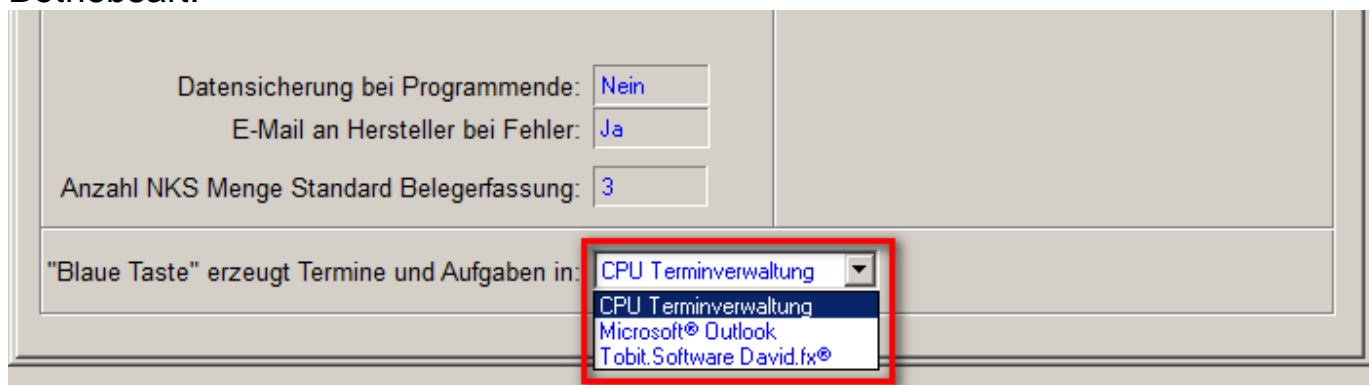

Diese Betriebsart ist mandantenabhängig und gilt für **alle** CPUWIN Arbeitsplätze, die diesen Mandant nutzen. Es kann nur eine Betriebsart genutzt werden. Somit werden bei Betriebsart Microsoft® Outlook an allen CPUWIN Arbeitsplätzen, in diesem Mandant nur die Microsoft® Outlook Schnittstelle unterstützt und die Termin und Aufgaben Übergabe an z.B. CPUWIN Terminverwaltung ist deaktiviert.

Neu im ZP „Externe Dokumente“ – Öffnen Dokumentenordner

Im Zusatzpaket Externe Dokumente kann jetzt per „rechtsklick“ auf den Eintrag im Kontextmenü, das Dokument oder Verzeichnis direkt geöffnet werden.

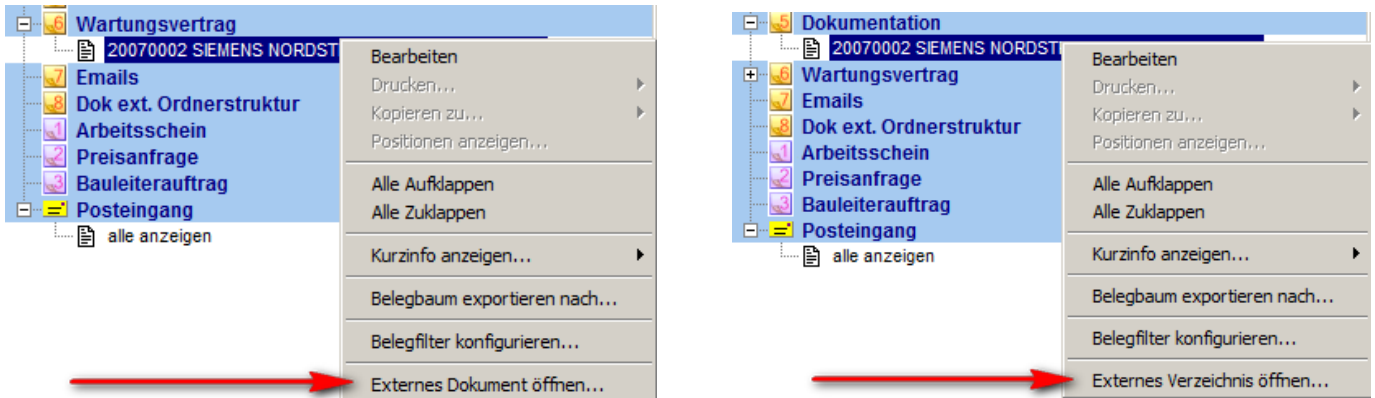

Neu im ZP „Posteingang“ – Kopie an Projekte bei Splittbuchung

Nachdem ein Posteingang in die OP übernommen wird, kann bei einer Splittbuchung der Posteingang an die in der Splittbuchung beteiligten Projekte verteilt werden.

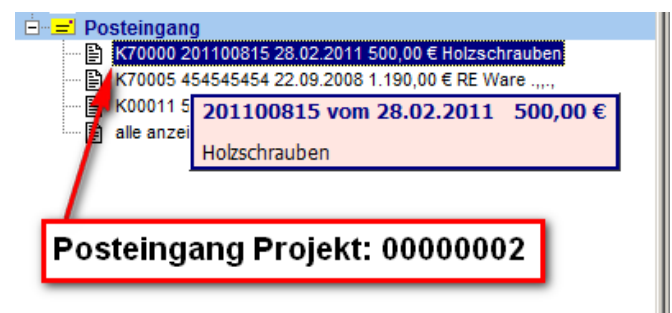
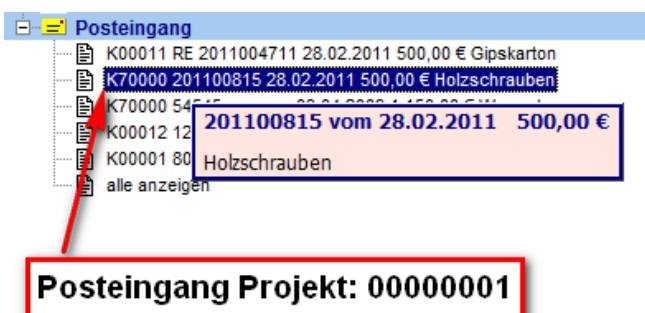
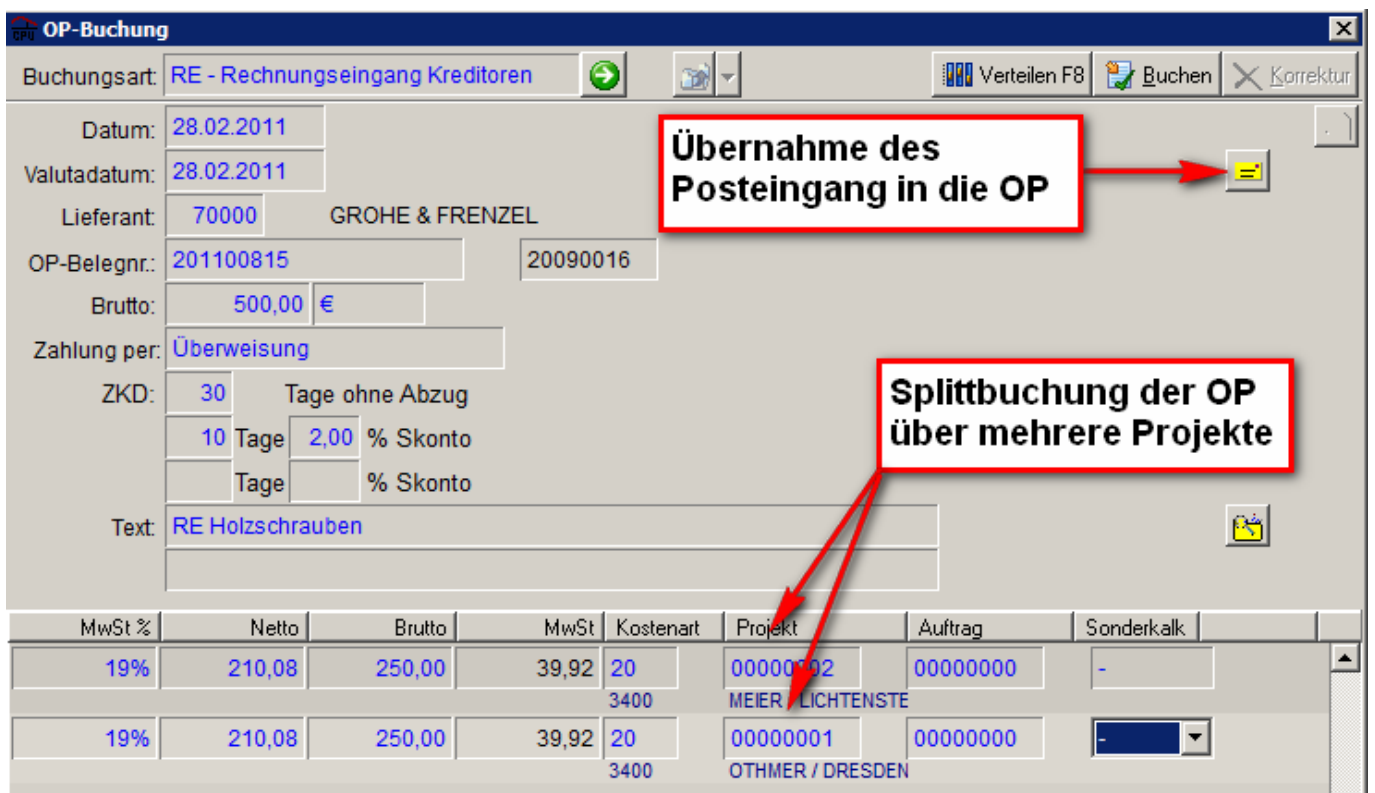

Wichtige Hinweise:

Bei der Korrektur einer Splittbuchung (Änderung von Projekten) verbleiben die ursprünglichen Kopien des Posteingangs an den Projekten und müssen dort manuell gelöscht werden. Eine Änderung erfolgt bei der Korrektur einer OP nicht automatisch.

Diese Funktion muss aktiviert werden. Die Einstellung finden Sie unter „Programm -> Grundlagen -> Allg. Grundlagen -> Reiter 18 – Posteingang“.

Neu im ZP „OP-Verwaltung“ – Buchungsvorlagen

Um die OP-Buchung noch effizienter zu gestalten, wurde für die OP-Buchung eine neue Funktion „Buchungsvorlage“ geschaffen. Damit können wiederkehrende Rechnungen (Telefon, Strom, etc.) als Vorlage gespeichert werden und stehen auf Tastendruck zur Verfügung.

1. Erstellen einer Vorlage: Es wird die Buchungsmaske mit allen notwendigen Daten erfasst.

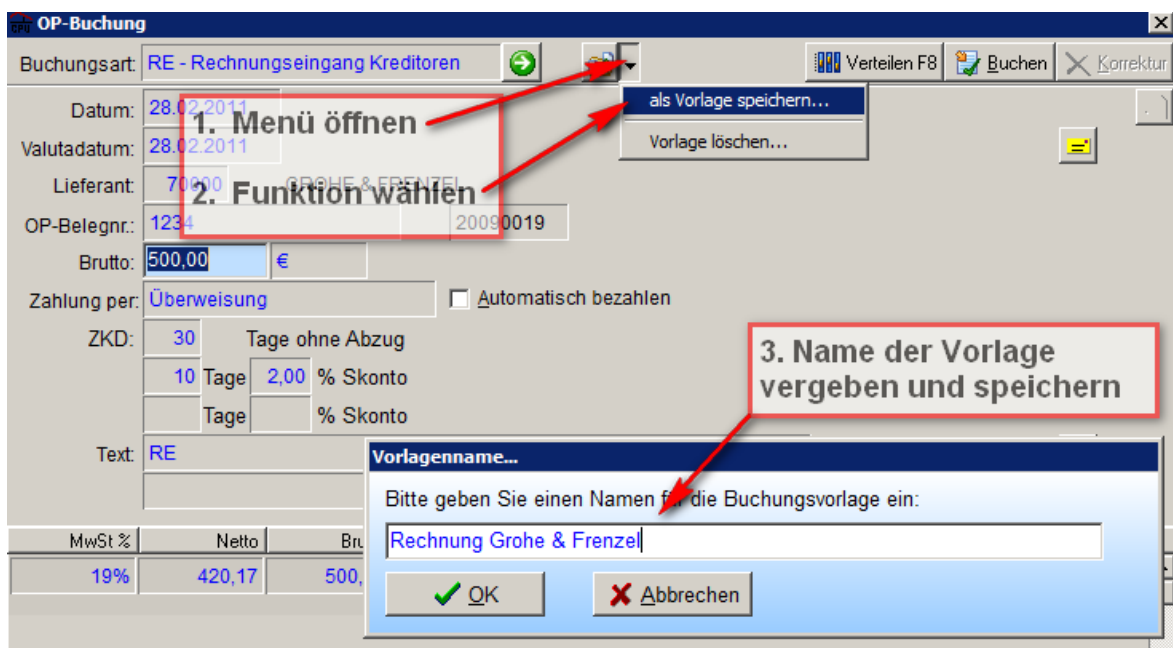

2. In der OP-Buchung steht jetzt die Buchungsvorlage zu Verfügung und kann

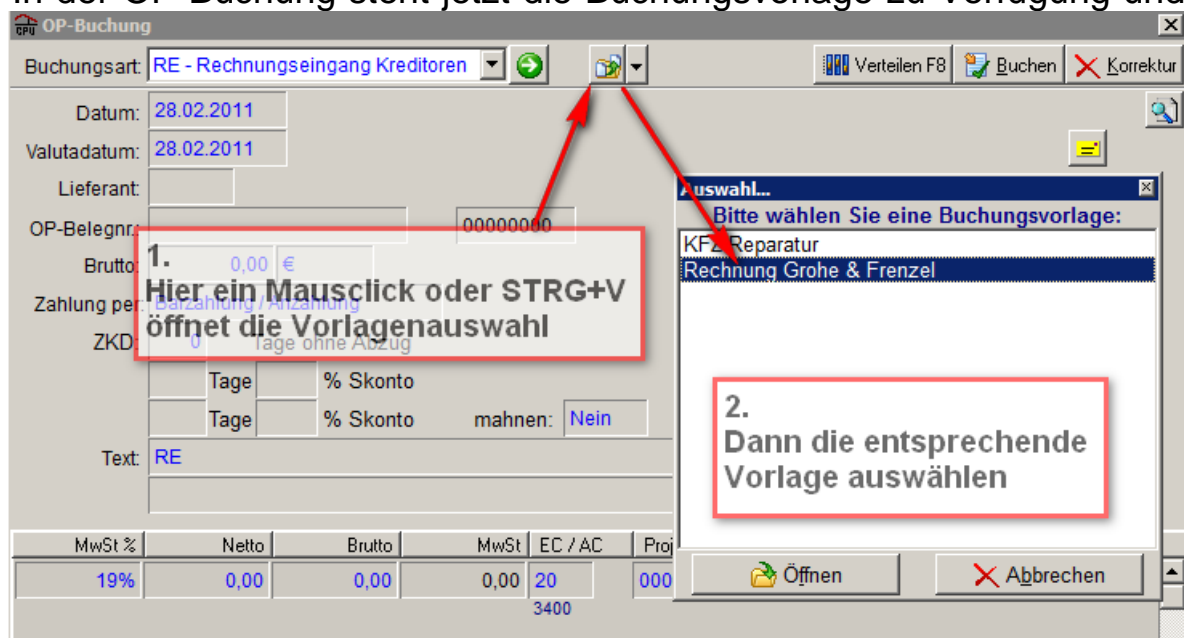

Neues Zusatzpaket „Schnittstelle Zahlungen“

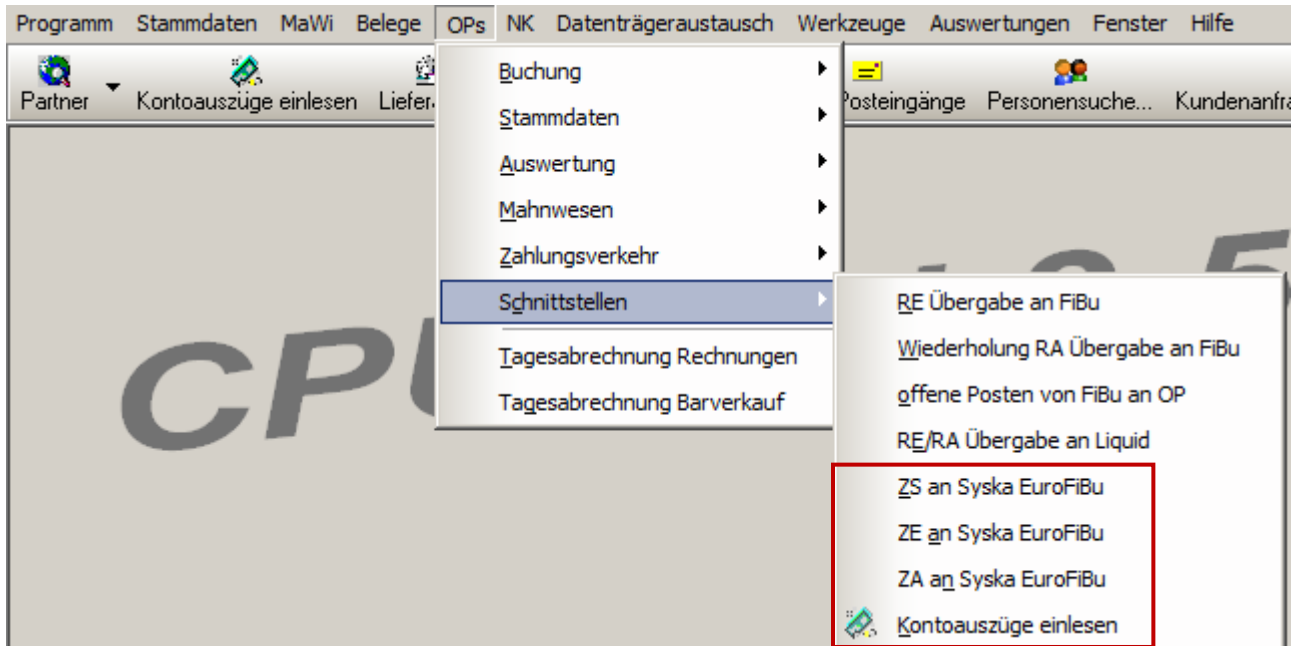

- CPUWIN OPV Debitoren + Kreditoren inkl. RA an syska
- CPUWIN Schnittstellenpaket FiBu: RE, wiederh. RA von CPUWIN an FiBu
- CPUWIN Schnittstellenpaket Zahlungen an syska Eurofibu + Kontoauszüge einlesen

Datum	Kunde	Beleg	Betrag	Texte	
01.02.2011	00000		3.822,28	DATA-EINREICH. LASTSCHRIFT	●
	Bank: B001		Betrag OP:	HBCI-LASTSCHRIFTSAMMLER	☺
			Restbetrag OP:		✖
01.02.2011	00000		22.204,57	DATA-EINREICH. LASTSCHRIFT	●
	Bank: B001		Betrag OP:	HBCI-LASTSCHRIFTSAMMLER	☺
			Restbetrag OP:		✖
03.02.2011	5055	20110319	214,20	UEBERWEISUNGSGUTSCHRIFT	●
	Bank: B001		Betrag OP:	WENZELSOFT,RE20110319, KD	☺
			Restbetrag OP:	214,20	✖

Über dieses neue Modul informiert Sie Ihr CPUWIN Fachhändler ausführlich.

Neu im ZP „Jumbo“ – Festpreis erweitert

Diese neue Funktion setzt beim eintragen eines Festpreises im Jumbo **nicht** mehr den Preis der Positionen auf Null, sondern der Festpreis wird auf alle Positionen verteilt. Die Preisbasis der einzelnen Pos. verändert sich auf „manueller Preis“.

ANGEBOT Nr.: 20110001

Betrifft : JUMBO ERWEITERT
Sehr geehrte Damen und Herren,

wir danken für Ihre Anfrage bezüglich der Erstellung eines Angebotes, und bieten Ihnen unter Zugrundelegung der "Allgemeinen Liefer- und Leistungsbedingungen nach VOB" die Ausführung entsprechend Ihrer Aufgabenstellung wie folgt an.

Kunde : D00003
Tel. : 0371-251556
Datum : 15.03.2011

Jumbopreis = Summe aller Positionen innerhalb Jumbo

↓

Jumbo Anfang	00000000	erste Pos., Texte, Bestandteile	Menge: 1,00	Preis:	200,00
1,00 Stckk	Lst	101 80.11.14-2		100,00 0,00	100,00
	Manuell	Abgasklappe, motorisch gesteuert,			
		Material			
1,00 Stckk	Lst	101 80.11.14-1		100,00 0,00	100,00
	Kalkuliert	Abgasklappe, motorisch gesteuert,			
		DVGW-zugelassen, DN 110			

Jumbo Ende ▼

Bei Änderung des Jumbopreises wird dieser Festpreis auf alle Positionen verteilt

ANGEBOT Nr.: 20110001

Betrifft : JUMBO ERWEITERT
Sehr geehrte Damen und Herren,

wir danken für Ihre Anfrage bezüglich der Erstellung eines Angebotes, und bieten Ihnen unter Zugrundelegung der "Allgemeinen Liefer- und Leistungsbedingungen nach VOB" die Ausführung entsprechend Ihrer Aufgabenstellung wie folgt an.

Kunde : D00003
Tel. : 0371-251556
Datum : 15.03.2011

Bei Änderung des Festpreises wird dieser auf die Positionen verteilt

↓

Jumbo Anfang	00000000	erste Pos., Texte, Bestandteile	Menge: 1,00	Preis:	2.000,00
1,00 Stckk	Lst	101 80.11.14-2		1.000,00 0,00	1.000,00
	Manuell	Abgasklappe, motorisch gesteuert,			
		Material			
1,00 Stckk	Lst	101 80.11.14-1		1.000,00 0,00	1.000,00
	Manuell	Abgasklappe, motorisch gesteuert,			
		DVGW-zugelassen, DN 110			

Jumbo Ende

Version 3.5.0.30 - Neu in Zusatzpaketen

Neu im ZP – Posteingang – Kennzeichen Freigabe bezahlt

Hiermit kann ein Beleg für eine bereits erfolgte Bezahlung (z.B einer Tankquittung per Keditkarte) markiert werden. Die weitere Verarbeitung erfolgt dann in der OP als „Zahlung Sonstiges“. Näheres finden Sie im Handbuch „CPUWIN Orgschema“

Dat. / Valuta	Nummer	Beleg	Betrag	OP-Freigabe	Chef	Meister 1	Meister 2
Lieferant	00011	RE 2011004711	500,00	bezahlt	Nein	Nein	Nein
28.02.2011	Nummer: 00000001	Ziel: 1	CPU	Nein			
28.02.2011	Projekt: 20060002	Text1: Gipskarton		Ja			
	Steuer: 19%	Text2:		bezahlt			

Version 3.5.0.13 - Neu in Zusatzpaketen

Neu im ZP – Posteingang - Scannerautomatik

Diese Erweiterung wurde für Scanner, welche nicht mit TWAIN- Treiber angesteuert werden können, etabliert.

Warum kann ein Scanner nicht mit TWAIN- Treiber angesteuert werden?:

- Es gibt keinen Twain-Treiber
- Der Scanner steht im Gang, somit ist die Ansteuerung per Twaintreiber uneffektiv (Hier ist in Postfach scannen viel besser).

Funktion:

Sie stehen im CPUWIN im Posteingang, haben alle wichtigen Daten erfasst, legen das Dokument in den Scanner, drücken Scannen am Scanner, das CPUWIN ordnet das gescannte Dokument automatisch dem Posteingang zu.

Die technische Einrichtung erfolgt in den Allgemeinen Grundlagen -> Posteingang:

Emails als Daten einbinden: Die Mails werden in der CPUWIN Posteingangsdatei gespeichert.

PDF automatisch von Scanner: Sobald im Scannverzeichnis eine Datei ankommt, wird diese vom CPUWIN dem Posteingang zugeordnet.

Mit einem Klick auf das Symbol hinter dem „PDF automatisch von Scanner“ können Sie den Scanpfad einstellen.

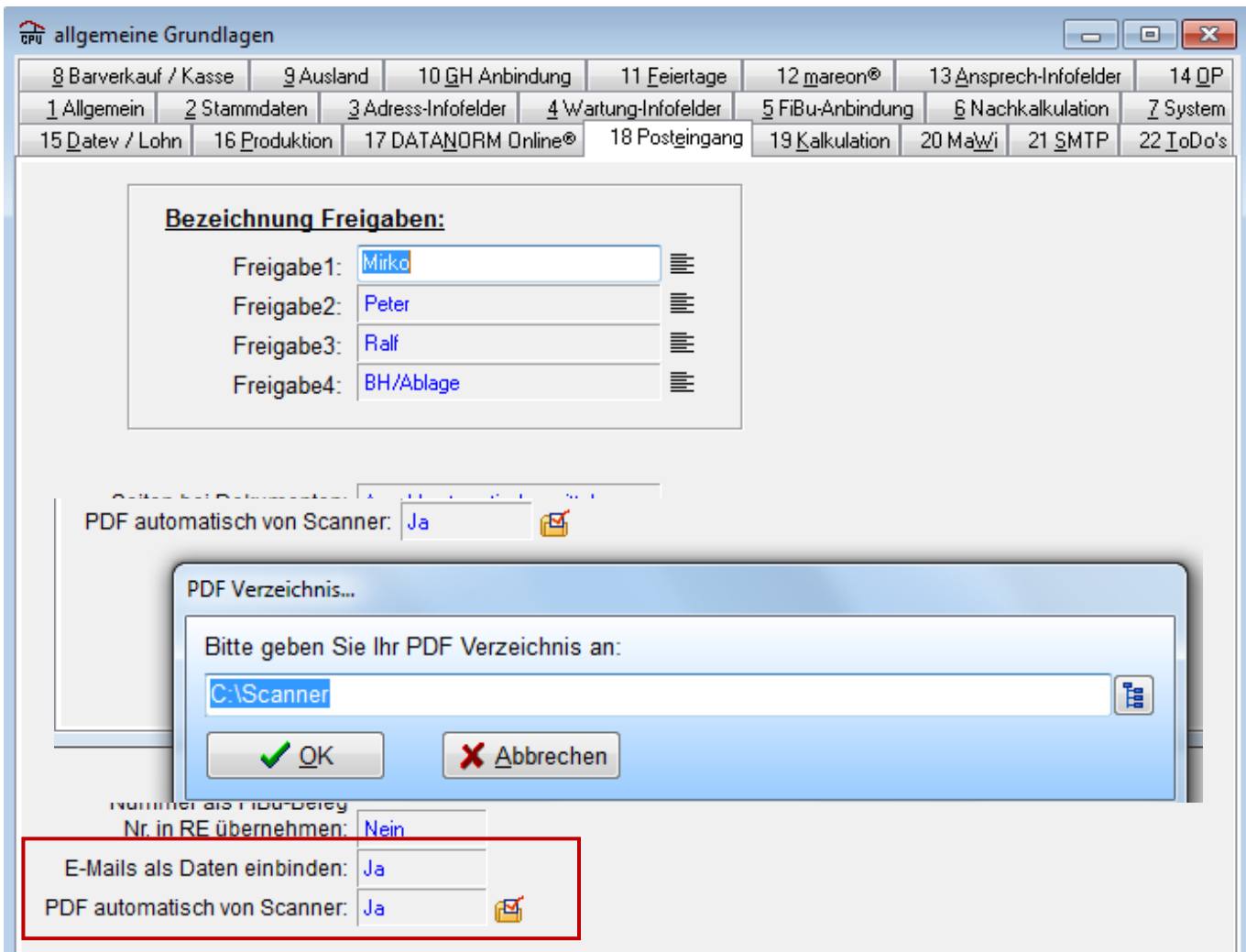

Wichtig: Der Scanner muss PDF's erzeugen können
Der Scanfad wird benutzerbezogen gespeichert.

Neu im ZP – Posteingang – Freigaben erweitert

Im CPUWIN Posteingang gibt es 4 frei definierbare Freigaben. Jetzt können die Ausprägungen zu den Freigaben selbst festgelegt werden.

Standard: Ja / Nein

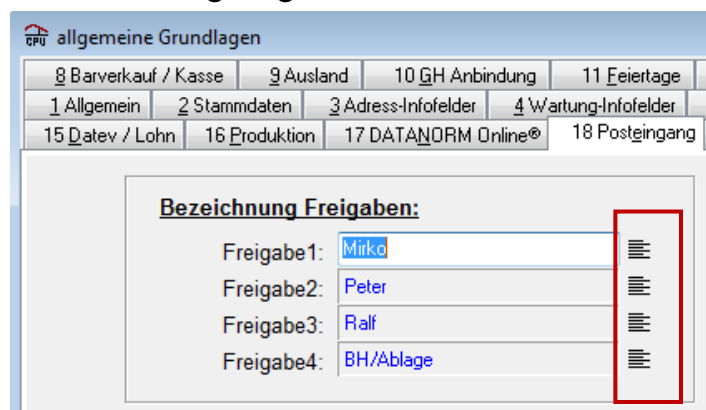

Klicken Sie auf das Symbol hinter dem Freigabenamen.

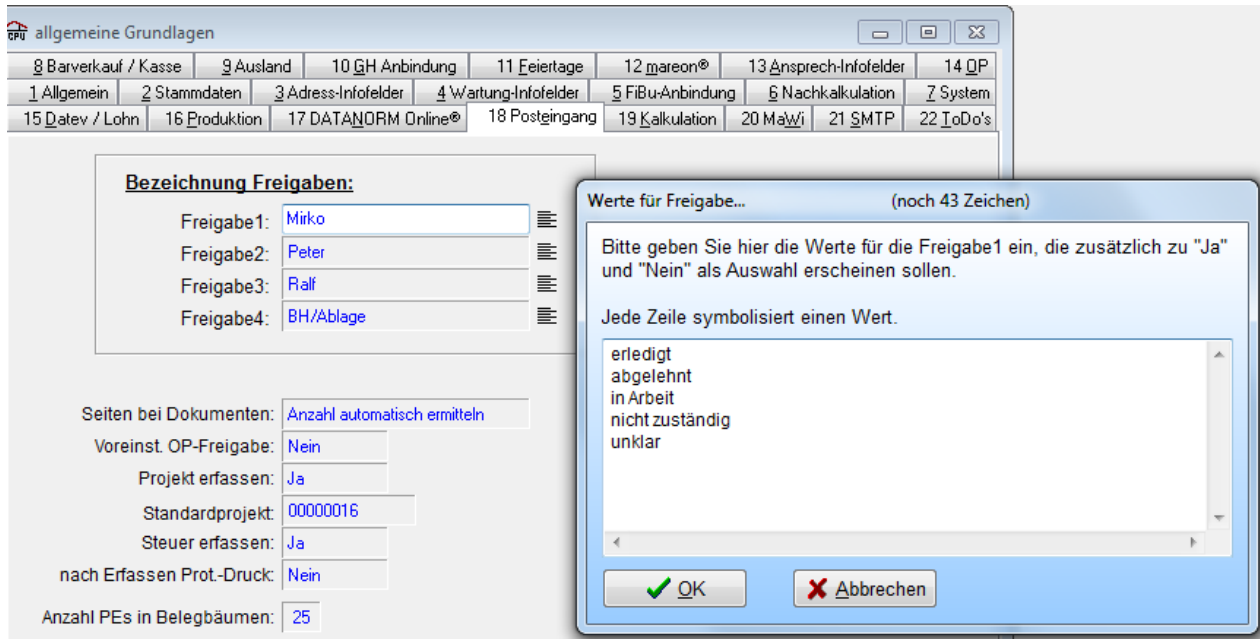

Hier können Sie (max. Anzahl Zeichen beachten) weitere Ausprägungen zu den Freigaben erfassen.

Neu im ZP – Posteingang – Meine Posteingänge

Im CPUWIN Posteingang besteht die Möglichkeit das Ziel (wohin geht der Posteingang als nächstes) zu definieren.

Die neue Liste „Meine Posteingänge“ zeigt nun alle Posteingänge, welche ich noch bearbeiten muss.

